

KING CITY UNION SCHOOL DISTRICT

Superintendent's Office

435 Pearl Street • King City, CA 93930
Phone: (831) 385-2940 Fax: (831) 386-0372

Superintendent
Tom Michaelson, Ed.D.

KCUSD
Governing Board

Mike Howard
- *President*
Andy Nuno
- *Clerk*
Shannon Valladarez
Don Reynolds
Vina Paramo-Alonzo

El Distrito conduce esta encuesta en orden de evaluar y planificar estratégicamente para reducir violencia estudiantil, abuso de sustancias, otros riesgos de salud y para vigilar su progreso en promover el buen estar de la juventud y éxito escolar. Sesenta y cinco por ciento de los estudiantes del grado quinto y setenta y tres por ciento del grado séptimo participaron en esta encuesta. Yo voy estar trabajando con el Personal de Distrito Escolar y Recursos de la Comunidad para enfocarnos en las áreas de necesidad de esta encuesta. Esto va ser una prioridad del Distrito para asegurar que su hijo/a asista a una escuela de un medio ambiente educativo, sano y seguro.

Respetuosamente, por ciento



William J. Brand, Director de Educación
Superintendente Ínterin

*Del Rey Elementary School
Santa Lucia Elementary School
Chalone Peaks Middle School
King City Arts Charter School
King City Early Education Center*

Grado Quinto

La encuesta del **grado quinto** inicialmente se enfocó en siete indicadores de desempeño. El indicador de datos de desempeño muestra el percentil de estudiantes que afirman su participación en las áreas representados. El sumario de estas áreas y una comparación con la encuesta previa son enlistados abajo:

Aumento / disminución	09/10	07/08	cambio
1. El porcentaje de estudiantes que han usado cigarros.	2%	2%	ningún
2. El porcentaje de estudiantes que han usado marijuana	2%	1%	+ 1
3. El porcentaje de estudiantes que se sienten seguros en la escuela.	50%	60%	- 10%
4. El porcentaje de estudiantes que reportan altos niveles de buenas relaciones con maestros o personal escolar.	52%	60%	- 8%
5. El porcentaje de estudiantes que reportan altos niveles de expectativas altos de los maestros o personal escolar.	62%	61%	+ 1%
6. El porcentaje de estudiantes que reportan altos niveles de oportunidades para participación significativo en su escuela.	24%	20%	+ 4%
7. El porcentaje de estudiantes que reportan altos niveles de conexión escolar en su escuela.	56%	62%	- 6%

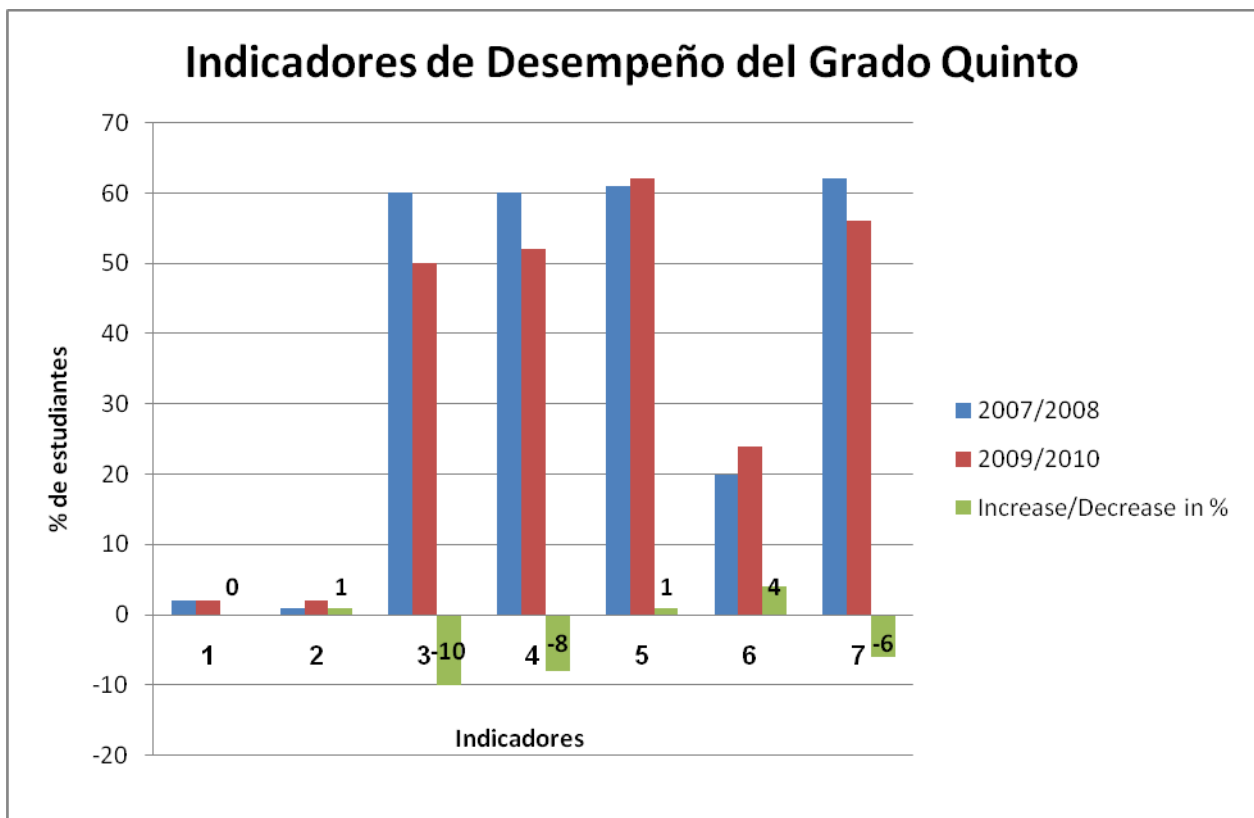

Grado Quinto

La última área de la evaluación de la encuesta del **grado quinto** fue agregada en la encuesta 2007-08. Esta área se llama Recursos de Desarrollo. Recursos de Desarrollo compromete ambientes en tres áreas mayores en la vida de un joven que incluye escuela, hogar y compañeros. Estudios han mostrado que los recursos externos son esenciales para promover resiliencia y desarrollo de juventud positivo. Estas tres áreas que fueron calificadas por los estudiantes punto de vista del ambiente de la escuela, hogar, y compañeros

	09/10	07/08	Cambio
1. Ambiente Escolar	61%	56%	+ 5%
2. Ambiente del Hogar	90%	83%	+ 7%
3. Ambiente de Compañeros	44%	49%	- 5%

Estos resultados muestran que ha una ganancia de confianza en los ambientes de la escuela y hogar y bajo en ambientes de los compañeros.

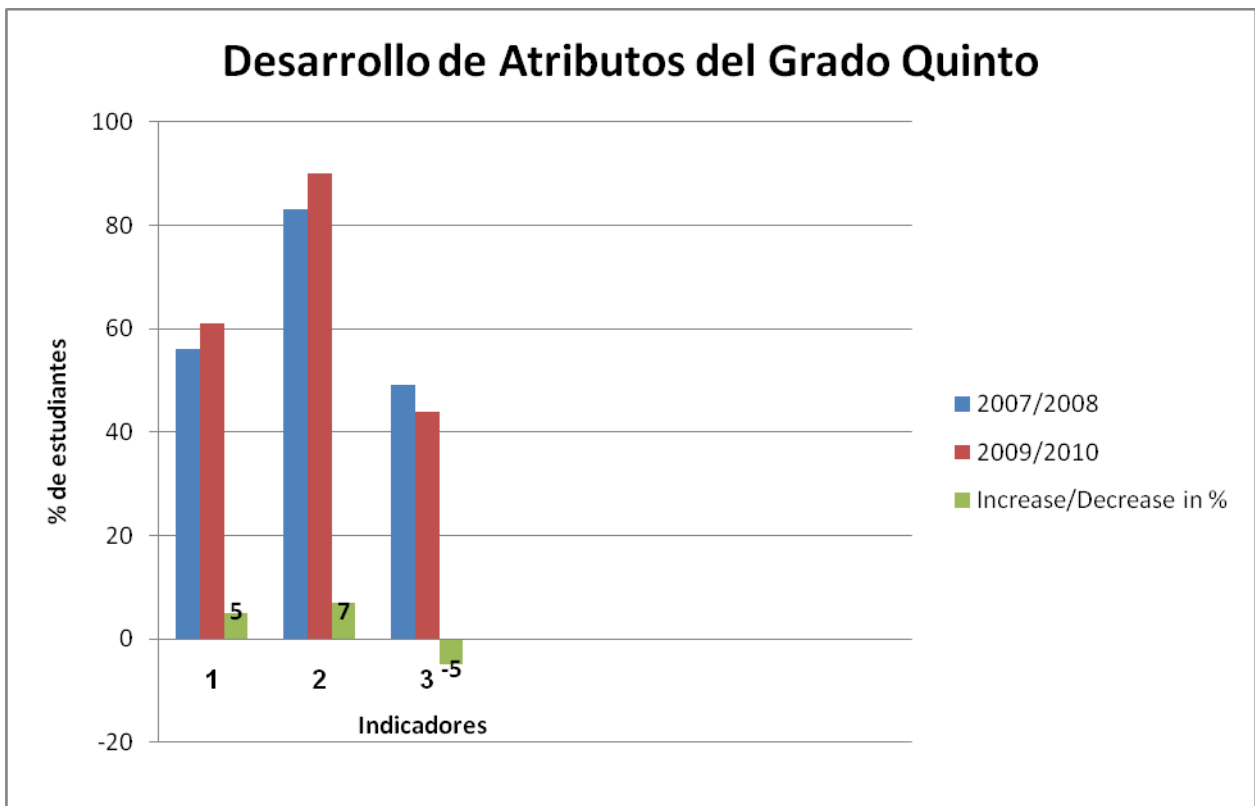

Grado Sèptimo

La encuesta del **grado séptimo** miro las áreas de uso de alcohol, tabaco, y drogas, comportamientos relativos a la violencia, y experiencias y ambiente escolar. Comparaciones de la última encuesta y esta encuesta son enlistadas abajo:

Durante tu vida ¿alguna vez :	09/10	07/08	cambia
1. ¿Fumar cigarrillos?	11%	10%	+ 1%
2. ¿Mascado tabaco o saborear tabaco?	9%	9%	NC
3. ¿Tomado alcohol (vaso)?	37%	35%	+ 2%
4. ¿Usado aspirantes?	16%	12%	+ 4%
5. ¿Fumado marijuana?	19%	16%	+ 3%

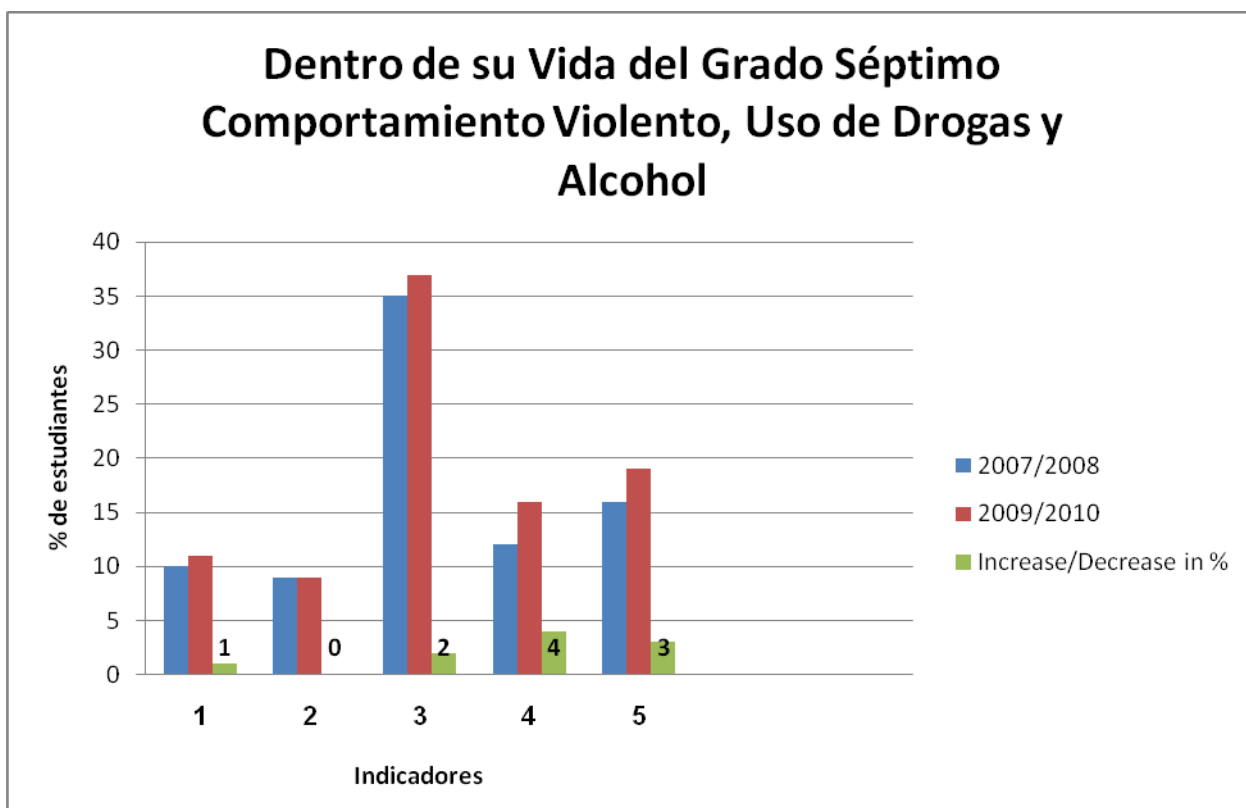

Grado Sèptimo

Durante los últimos 30 días haz:	09/10	07/08	cambio
1. ¿Fumado cigarrillo?	10%	6%	+ 4%
2. ¿Mascado tabaco o saborear tabaco?	11%	0%	+ 11%
3. ¿Tomado alcohol (vaso)?	27%	19%	+ 8%
4. ¿Usado aspirantes?	12%	7%	+ 5%
5. ¿Fumado marijuana?	15%	9%	+ 6%

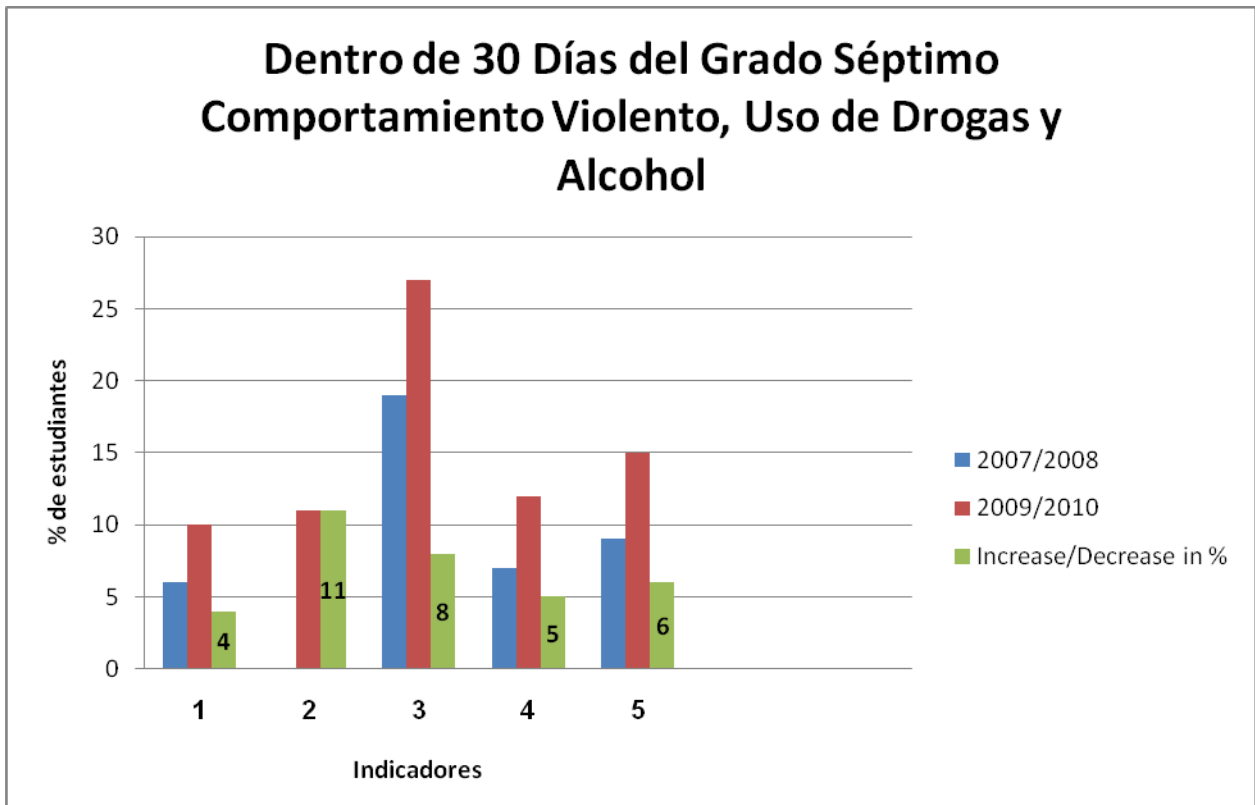

Grado Sèptimo

Durante tu vida haz:	09/10	07/08	cambio
1. ¿Has estado muy borracho o enfermo después de tomar?	20%	14%	+ 6%
2. ¿Has estado drogado por el uso de drogas?	18%	12%	+ 6%
3. ¿Durante los últimos 30 días tomo alcohol en exceso?	17%	10%	+ 7%

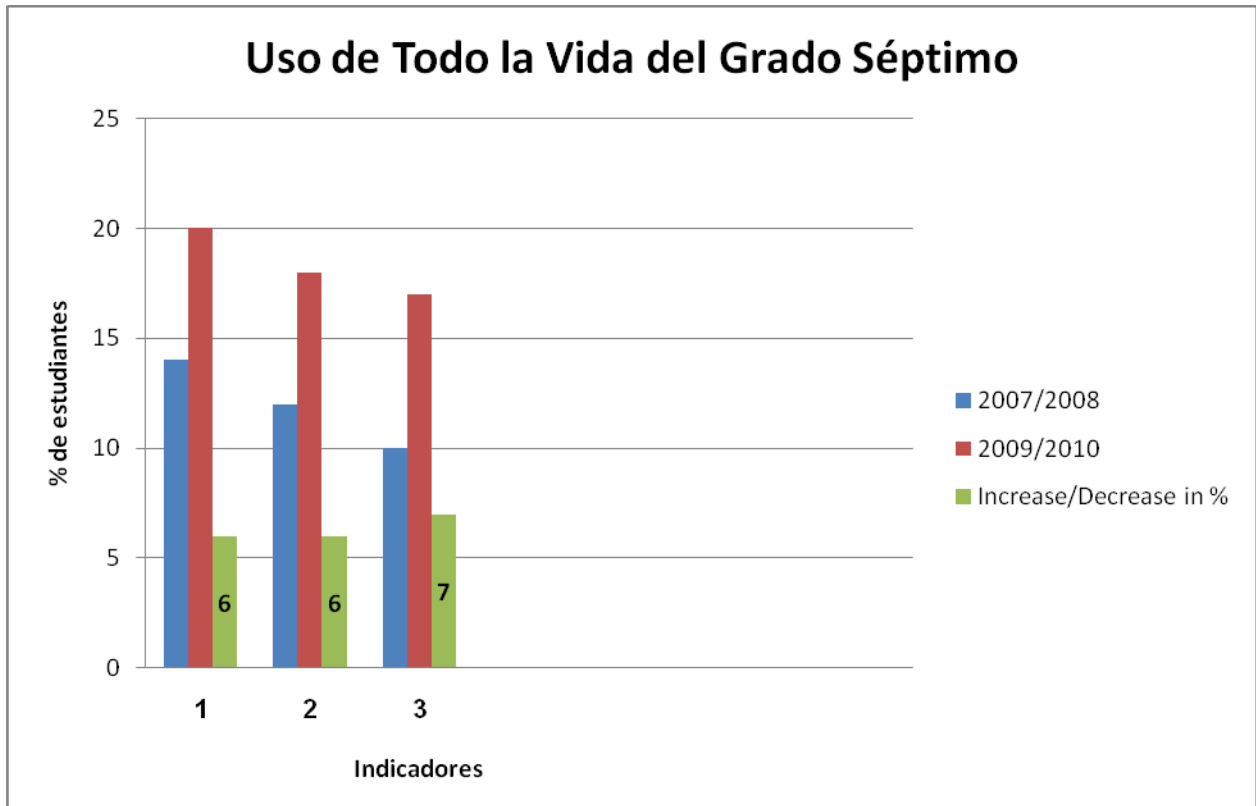

Grado Sèptimo

Percentil de estudiantes que sienten que el uso frecuente de alcohol, tabaco, y otras drogas son dañoso:

	09/10	07/08	cambio
Cigarrillos	66%	73%	+ 7%
Alcohol	72%	71%	- 1%
Marijuana	64%	72%	+ 8%

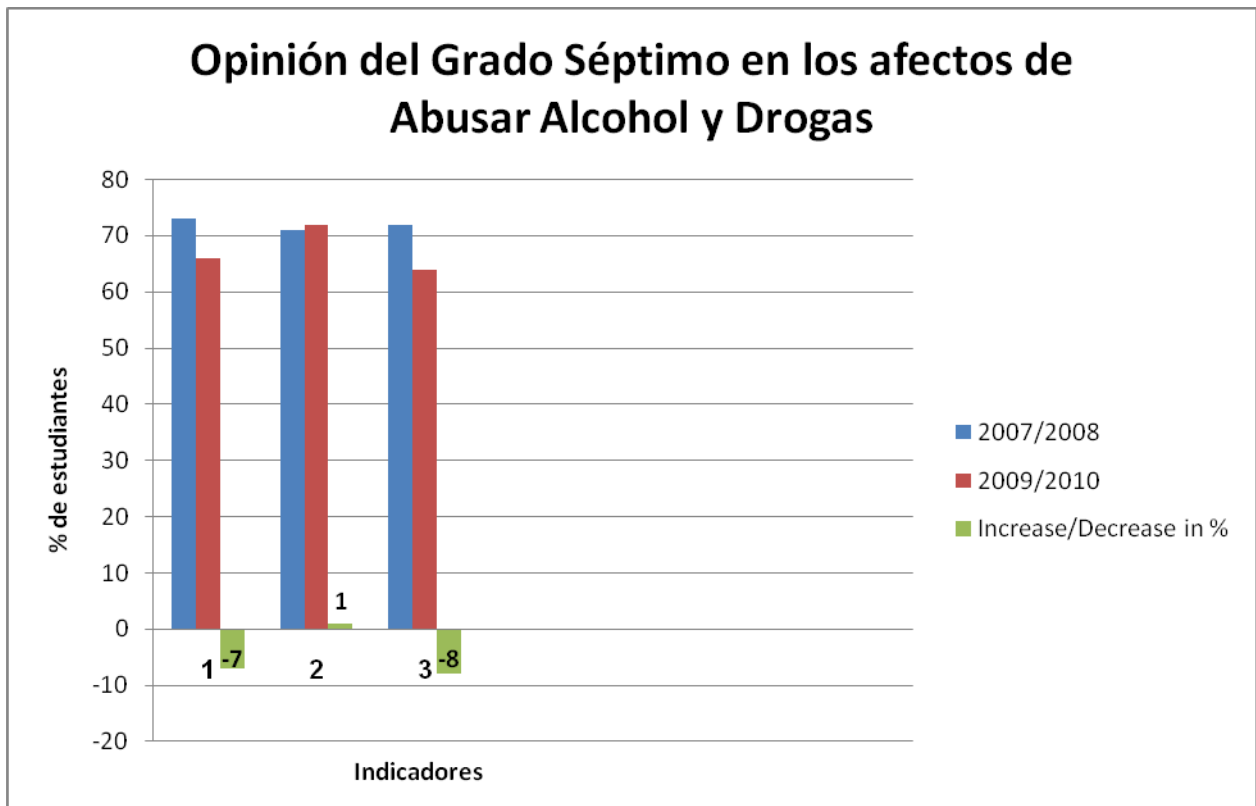

Grado Sèptimo

Durante los últimos 12 meses en la escuela haz	09/10	07/08	cambio
1. ¿Sido amenazado por raza, etnicidad, género, orientación sexual, o incapacidad?	27%	34%	- 7%
2. ¿Estado en un pleito físico?	31%	32%	- 1%
3. ¿Tenido miedo de estar golpeado?	27%	30%	- 3%

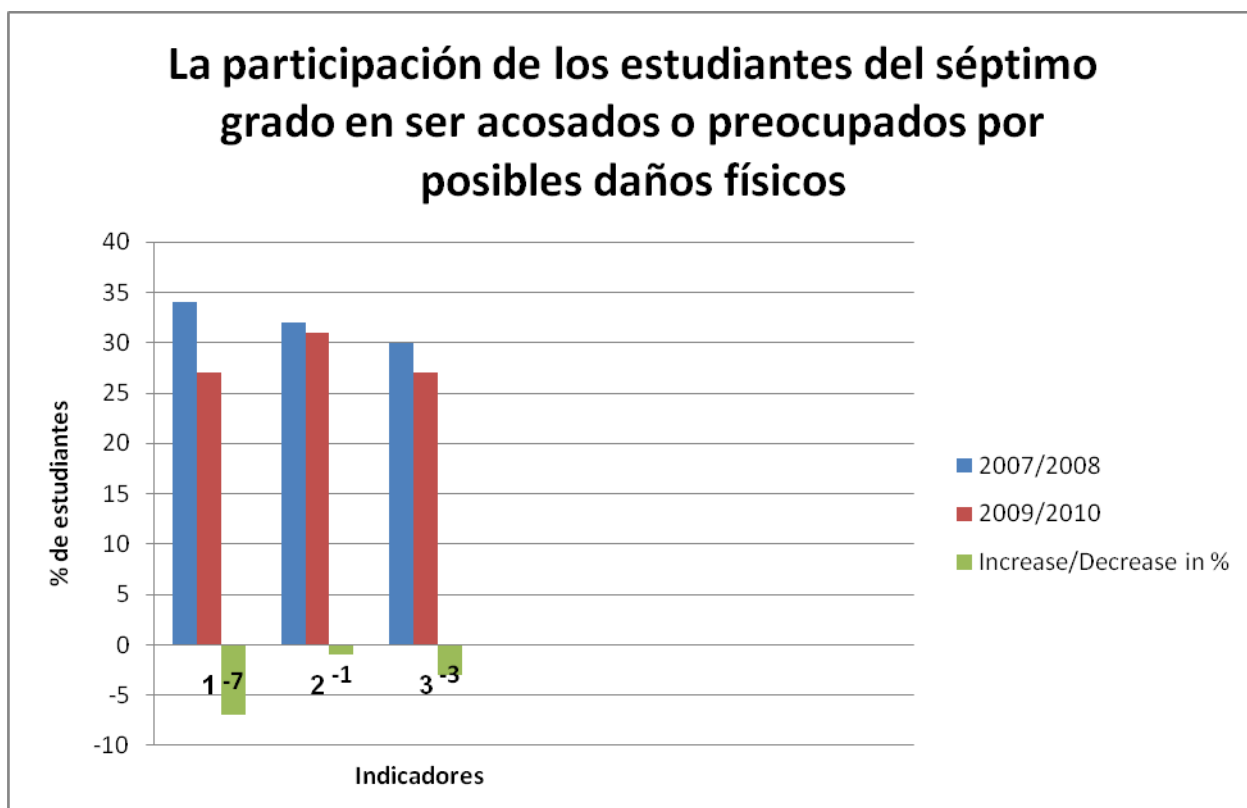

Grado Sèptimo

Porcentaje de estudiantes con calificaciones altas en cada uno de los activos externos en la escuela con un resumen de los activos totales

	09/10	07/08	cambio
1. Buenas Relaciones	31%	27%	+ 4%
2. Esperanzas Altas	52%	55%	- 3%
3. Participación Significante	11%	10%	+ 1%

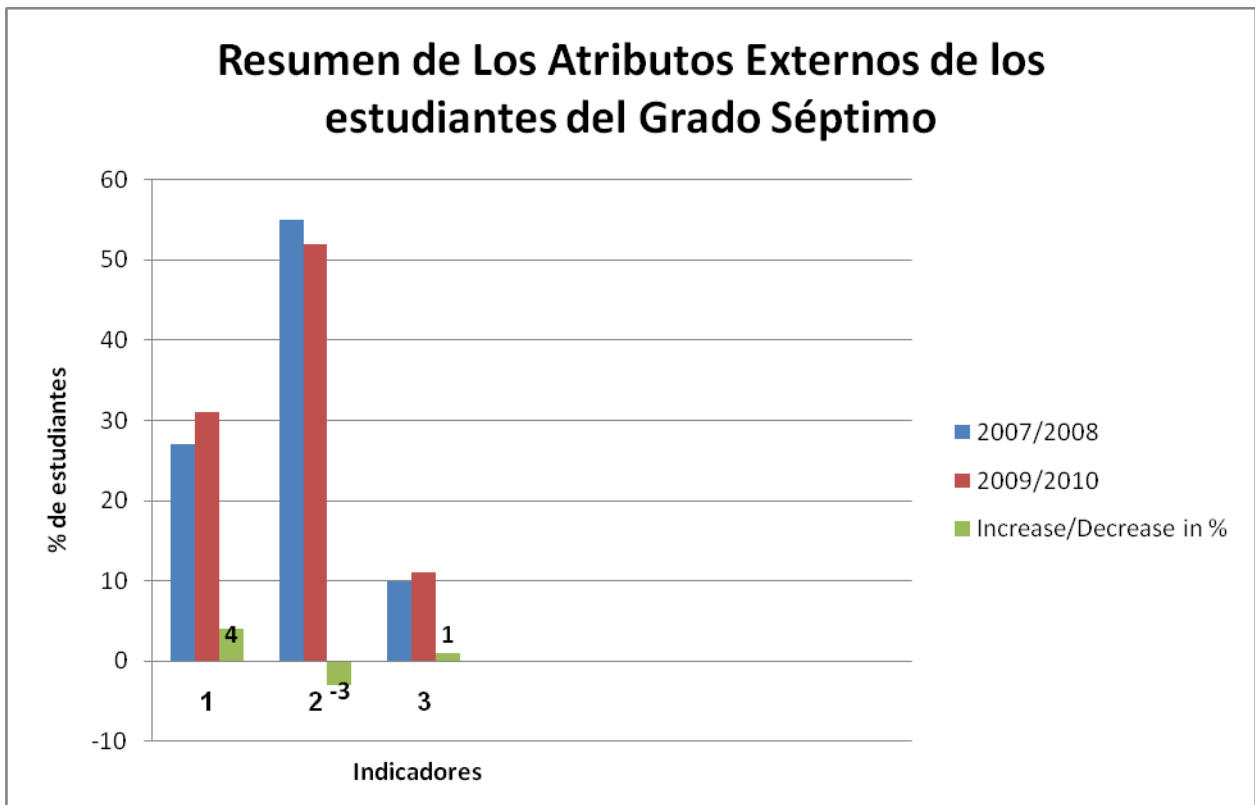

Grado Sèptimo

Promedio total de bienes

38% 27% +11%

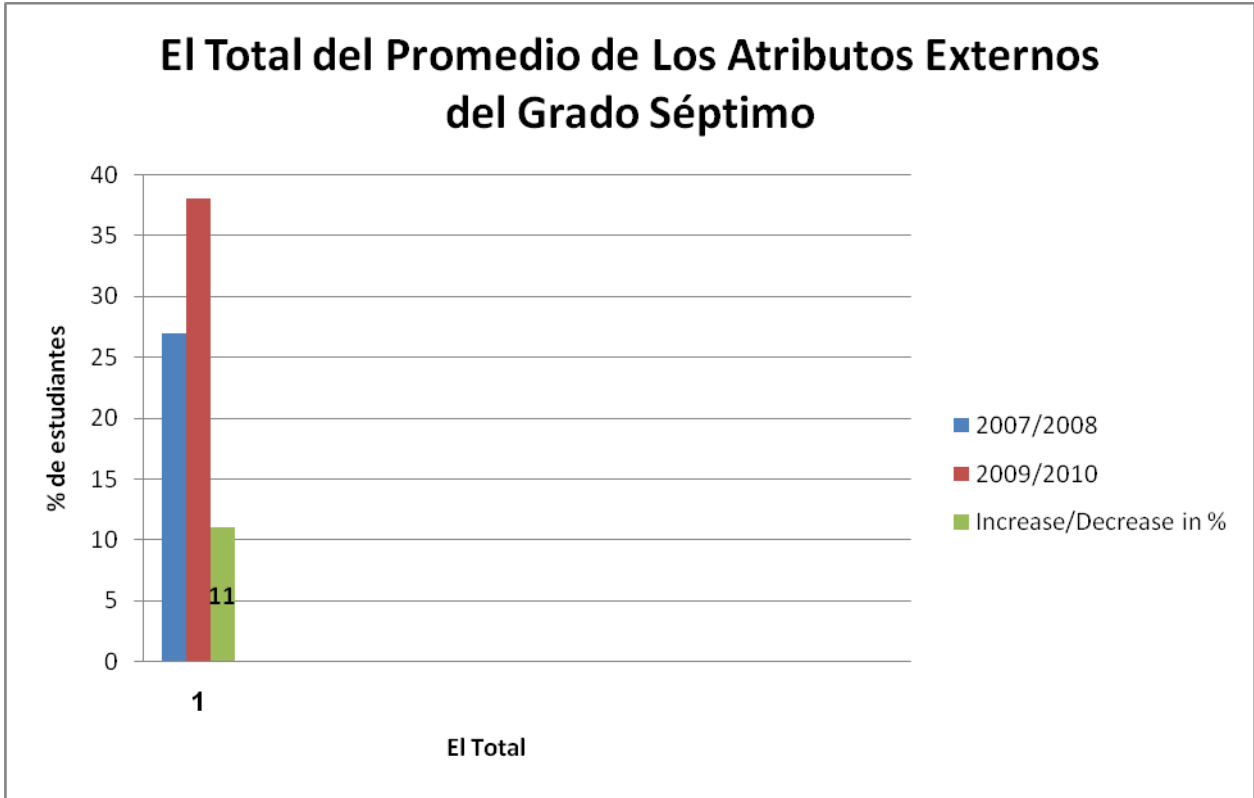

La última pregunta de la encuesta del **grado séptimo** de 2010-11 era centralizado en Seguridad de la Vecindad. Los resultados de la pregunta eran, “Porcentaje de estudiantes que se sienten muy seguros o seguros en su vecindad”.

Muy Seguros	29%
Seguros	38%
Total	67%

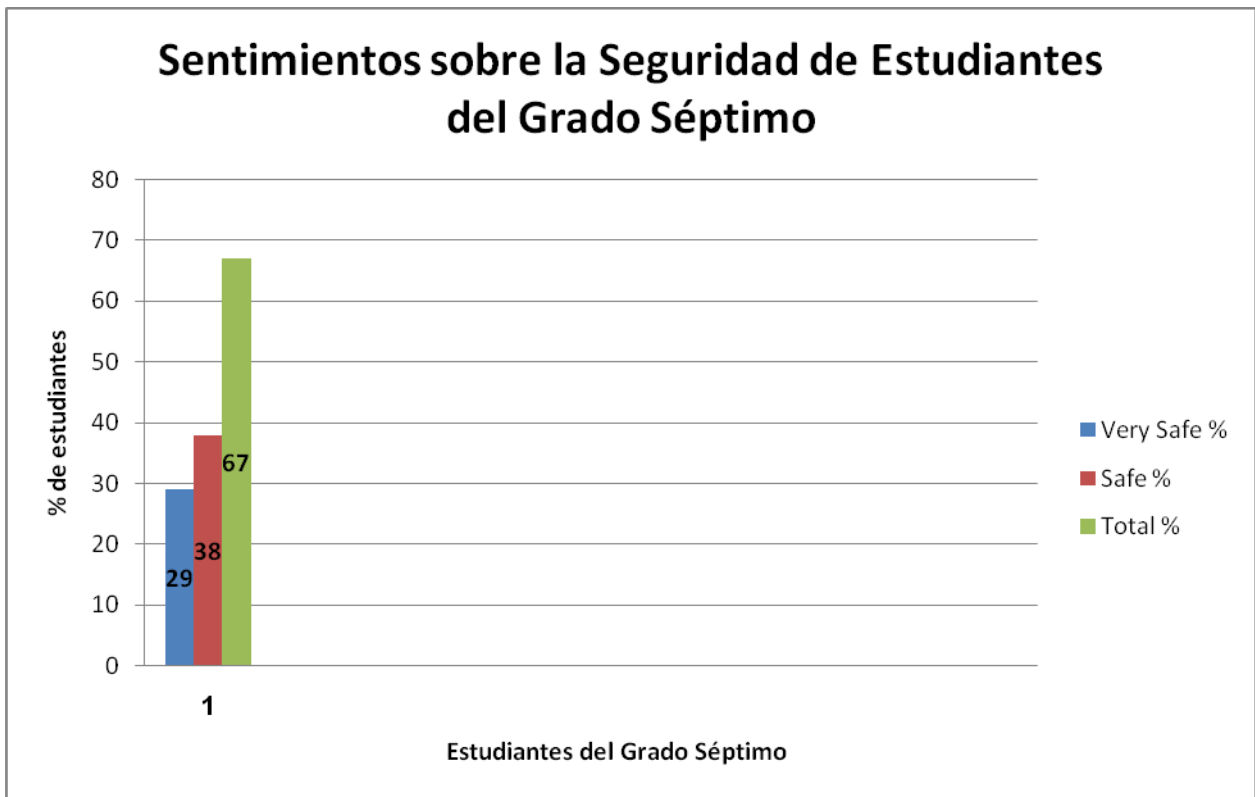

Esta información va ser puesto en el “website” (www.kcusd.org) para que padres y miembros de la comunidad lo revisen. Si padres y / o miembros de la comunidad quieren una copia de los resultados de la Encuesta de Niños Saludables copias son disponibles en la oficina de Servicios Especiales, la oficina del Distrito o cualquier oficina escolar.

Directores y maestros van a revisar los resultados de la encuesta en las semanas que siguen. El Distrito en conjunto con los padres, familias y miembros de la comunidad y organizaciones basados de la comunidad van a trabajar sobre las áreas de preocupación bosquejados en el reporte de la encuesta.